



JORNAL PESCA DINÂMICA

O informativo do pescador brasileiro!!!

www.pescadinamica.com.br

Ano 3 ■ N.º 31 ■ 15 de Maio a 14 de Junho ■ 2008 ■ Distribuição Gratuita e Assinaturas

Pirarucu na Artificial

Eric Siqueira (foto) relata a façanha em que foram capturados dois pirarucus de mais 50kg e fortes tambaquis na artificial. *Pág. 6.*



Peixes do Inverno

Com a chegada do frio, o pescador precisa mudar o alvo de suas pescarias no mar. Saiba os peixes que você pode pescar. *Pág. 3.*



Flavio com uma grande sororoca capturada com isca artificial.

Conheça os hábitos do galo-de-penacho..P. 2.
Molinete Aluma da Marine Sports.....Pág.5.
Tucunarés da Represa de Furnas.....Pág.8.
Receita: Ostra Gratinada.....Pág. 9.

Época de sargo na Ilha das Palmas.....Pág.10.
É possível pescar em dias de frio.....Pág.14.
Copa Brasil Evinrude de Pesca.....Pág. 17.

E MUITO MAIS!!!

ALFA AUTO PEÇAS



COMPROMISSO COM A QUALIDADE

ALTO DA XV -	3262-5916
BOM RETIRO -	3338-7633
SANTA QUITÉRIA -	3228-2425
PINHAIS -	3669-6710
PINHAIS II -	3557-5262
COLOMBO -	3666-4362

WWW.ALFAPECAS.COM.BR

O melhor serviço de guarda e
conservação de embarcações.
VENHA CONHECER NOSSA MARINA!

PORTO
Estaleiro
ASSOCIAÇÃO NAUTICA

Acesse o site para
saber mais sobre
nossos serviços!

Rua Newton de Souza, 47 - Centro - Guaratuba - PR
CEP 83.280-000 • (41) 3472-2609 • estaleiro@lol.com.br

WWW.PORTOESTALEIRO.COM.BR





Galo-de-penacho

Coloração: Corpo prateado com o dorso e cabeça azulados. Não há manchas características. Nadadeiras claras. Segunda dorsal e anal freqüentemente escurecidas. Os espécimes jovens podem apresentar cerca de quatro ou cinco faixas verticais escuras interrompidas.

Características: Corpo muito alto (altura de 59 a 72% do comprimento zoológico) e muito comprimido lateralmente. Os dois espinhos destacados da anal são reabsorvidos com o crescimento. Pélvicas bastante reduzidas. **Os raios anteriores da dorsal e da anal são muito mais longos que os demais e formam lóbulos bem alongados, que nos espécimes juvenis apresentam-se como grandes filamentos.** Pedúnculo caudal **sem quilhas dérmicas.** Linha lateral com 7 a 17 pequenos e pouco diferenciados escudos na região posterior (reta).

Ocorrência: Nos mares tropicais e subtropicais do Atlântico ocidental. No Brasil, ocorrem por todo o litoral. Podem chegar 0,5 metro de comprimento total e pesar 2,2 kg, porém a média é de 0,25 metro e 0,4 kg.

Habitat: Pelágicos demersais

costeiros de águas rasas, costumam viver e nadar a meia-água ou mais próximo do fundo, de areia ou pedra. Os espécimes juvenis podem ser encontrados nas praias arenosas e nos estuários.

Hábitos: São encontrados em cardumes, pequenos grupos ou aos pares. Gostam de ficar ao redor de empilhamentos e pilares de pontes ou decks. Alimentam-se de peixes, pequenos caranguejos, camarões e vermes.

Captura: Sua carne é considerada excelente (deliciosa para alguns), sendo freqüente nos mercados, onde é comercializada fresca. São capturados com vara de pesca, rede de cerco e rede de arrasto. Na pesca esportiva têm a boa reputação de oferecer uma boa briga. São apreciados pelos pescadores submarinos e requisitados para os aquários de visitação pública.

Outros nomes vulgares: Abacatuia, galo-de-fita (PE), capão, galo-bandeira (BA), galo-do-alto, galo-do-morro (ES), galo-fita, galo-proa-de-barco (CE).

Marcelo Szpilman é presidente do Instituto Ecológico Aqualung.



Ilustração: Antônio Woyames

Selene vomer

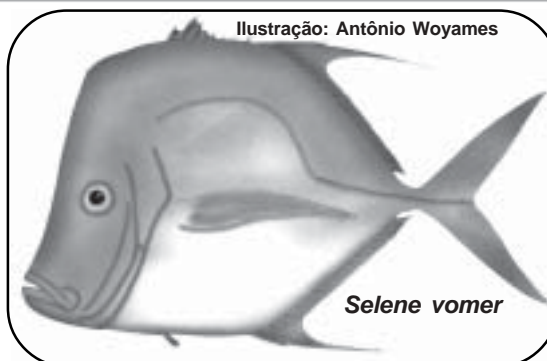
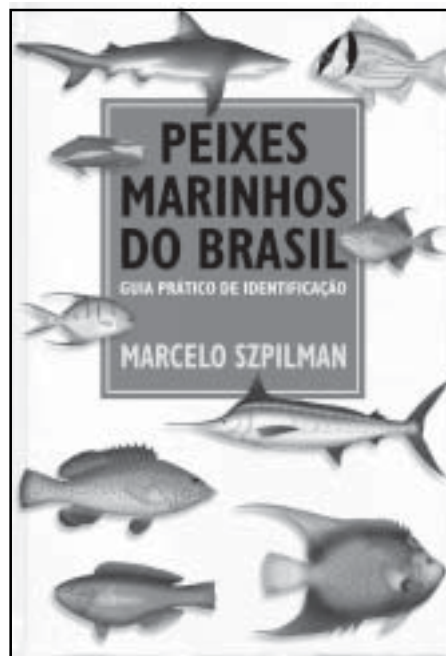

Telefone: (21) 2558-3428,
www.instituto-aqualung.com.br

EXPEDIENTE

DIRETORIA:

Odeir Rodrigues de Souza

Jornalista Responsável:

Odeir Rodrigues de Souza
Reg. Prof.: 3826/15/33

Revisão: Ivo Mendes

Fotos: Pescadores e divulgação

Diagramação: ORS

Publicidade: (41) 3332-2322 - 9152-2943 - 3282-0267 -

pescadinamica@gmail.com

Tiragem: 15.000 exemplares

Gráfica: Grafimorte

As informações dos textos assinados são de responsabilidade de seus autores e não refletem, necessariamente, a opinião do jornal.

AURIUMSOFT

Inteligência, Tencologia e Vídeo
(CNPJ 073390670001-02)

Endereço para correspondência:

Rua Brasília Itiberê, 2272 - Apto 43
- Rebouças - 80230-050 - Curitiba - PR.

COLABORAÇÃO

Colaboraram nesta edição: Marcelo Szpilman, Antônio Woyames, Odeir Rodrigues de Souza, Sargento (Guaratuba), Ricardo Suhr, Ivo Mendes, Nelson Cavalaro, Reinold Baudisch, Eric Siqueira, Marcelo Gusman, Alfredo Nascimento, Gilberto Antonietto, Janete Porto, (Envolverde/Ibama), (Envolverde/MEC).

Grande Torneio de Pesca

Dia 8 de junho, das 9h30 às 15h30, acontece o Grande Torneio de Pesca do Pesque Pague Fish Silva, no Tatuquara, Curitiba. O campeão levará pra casa um carro Fiat Palio Ed ano 97 no valor de R\$ 14.000,00. O prêmio para o segundo lugar será um boi, para o terceiro, um porco e quem pegar o maior peixe terá um prêmio surpresa. A inscrição é de R\$ 95,00 e para quem pagar antecipado até o dia 5 de junho será de R\$ 85,00.

No dia da prova, o participante poderá levar para competição somente uma vara lisa, iscas e o passaguá. Não poderá levar ceva e nem ajudar ou dificultar os outros participantes. O pescador poderá levar, gratuitamente, o peixe capturado.

Mais informações: (41) 3265-6259, 9155-9285, contato@fishsilva.com.br, www.fishsilva.com.br

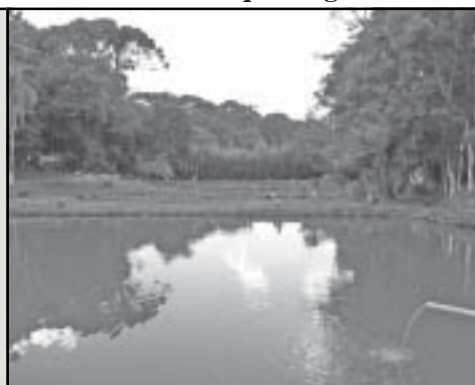

ANUNCIE NO JORNAL

PESCA DINÂMICA

➤ VÁRIOS PONTOS DE DISTRIBUIÇÃO
➤ AMPLA DIVULGAÇÃO EM REDE LOCAL E NACIONAL PELA TV
➤ VIA CORREIOS PARA TODO BRASIL
(41) 3332-2322 - 9152-2943
pescadinamica@gmail.com

TUCUNARÉ

ARTIGOS PARA PESCA ESPORTIVA

Fone/Fax: (41) 3244-9948

Carretilhas - Molinetes - Varas
Camping - Linha Completa
Isclas Artificiais

Aceitamos todos os cartões de crédito
(consulte nossas condições de pagamento)

Rua Prof. Ulisses Vieira, 717
Vila Izabel - Curitiba-PR

ESPAÇO DO LEITOR

O Jornal Pesca Dinâmica possui espaço reservado para **críticas, sugestões, elogios e textos de pescarias de leitores.** Também há espaço para **direito de resposta** para quem se sentir ofendido com alguma reportagem.

Para análise e publicação, o texto deve ser enviado até o último dia de cada mês.

pescadinamica@gmail.com

PESCA EM ÁGUA SALGADA

Por Ricardo Suhr

Chegou a hora das sororocas

Com o fim do verão e a chegada eminente do inverno, o pescador precisa mudar o alvo de suas pescarias no mar. Com certeza um dos peixes mais procurados no inverno é a anchova, porém, além dessa espécie existem outras opções muito esportivas e que irão fazer a alegria do pescador esportivo. É nessa época que bicudas, olhetes, chareletes e sororocas aparecem em maior abundância. Particularmente, sou grande apreciador da pescaria da sororocas. Peixe da família da cavala, rende boas brigas e pode ser capturadas em várias modalidades.

Sem dúvida, a forma mais comum de se capturar as sororocas é na modalidade de corrico. Engana-se quem pensa que para ter sucesso basta soltar algumas iscas e sair navegando. A modalidade é extremamente técnica e exige conhecimento. Alguns fatores irão decidir o sucesso ou o fracasso dessa pescaria. Primeiramente a escolha do local para corricar. As sororocas são encontradas ao redor de ilhas, em cima de parcéis e cabeços de pedra e em locais onde

normalmente encontram comida abundante, ou seja, sardinhas e manjubas.

Definido o local a se corricar, é preciso escolher as iscas. Para a escolha das iscas é importante saber do que o cardume está se alimentando. Se forem manjubas e pequenos peixes, utilize iscas pequenas com até 10 centímetros. Se ao invés de manjubas os alvos das sororocas forem as sardinhas, utilize iscas maiores com até 20 centímetros. Ao escolher as iscas, opte por aquelas com boa estabilidade para corrico. Também é interessante utilizar iscas que trabalhem em profundidades diferentes até encontrar a mais efetiva para o dia.

Algumas iscas que funcionam muito bem são as Lampejo e Lampejinho da Moro/Deconto, as Palmas da Aicás, Inna 70 e 90 e Grass Minow da Marine Sports e as Cristal Minow da Yo-Zuri. Quanto à escolha da cor das iscas vale a velha regra. Em dias de águas limpas utilize iscas que se assemelhem às cores naturais das presas da sororoca. Além disso, em dias de água clara vale a pena acelerar um pouco a velocidade

de corrico e eliminar os empates de aço. Já em dias de águas mais sujas opte por iscas mais chamativas com tons de vermelho, branco, glow e amarelo. A velocidade do corrico deve estar entre 3,5 e 5 milhas e é importante variar a direção de acordo com a maré. Normalmente o peixe está caçando pelo lado em que a maré entra.

Além do corrico, podemos pescar as sororocas no arremesso e utilizando jumpinjigs. No arremesso utilize as mesmas iscas de corrico, além de popers e zaras. Arremesse também em cima de parcéis, cabeços de pedra e próximo a ilhas. Essa modalidade é mais efetiva quando encontramos um cardume

concentrado em um determinado local, normalmente se alimentando de pequenos peixes. Já os jumpinjigs devem ser utilizados quando o cardume está mais no fundo. Deixando o barco a rola deve-se trabalhar a isca com recolhimento lento e toque mais longos.

Algumas dicas irão ajudá-lo muito a pescar as sororocas. Primeiramente, quanto à utilização do empate de aço. Evite ao máximo utilizar empate, pois a sororoca é um peixe que tem boa visão. Arrisque

Flavio com uma grande sororoca capturada com isca artificial.



perder algumas iscas e aumente muito o seu número de capturas. Em último caso, utilize empates finos e na cor verde, são mais discretos. Por último, ao fisgar um exemplar não force demais durante a briga, a boca da espécie é sensível e arreventa facilmente.

Ricardo Suhr é guia Fragata Pesca e Lazer. Contato: (41) 3039-7957, 9 1 6 4 - 0 9 5 3, www.fragatapescaelazer.com, fragatapescaelazer@yahoo.com.br

RIO PRATA PESCA
(41) 3224-4678
VARAS
CARRETILHAS
MOLINETES
ISCAS ARTIFICIAIS
MOCHILAS
CUTELARIA

Rua São Francisco, 140 - Centro
Entre a Riachuelo e a Barão do C. Azul

SUPERMERCADO BINOTTO
"O Melhor Preço em Carnes da Região" e um Completo Atendimento em Açougue e Panificadora.
...CONFIRA...
(41) 3663-0483
Av. São Gabriel, 1699 - Colombo

PEIXARIA SANTA CLARA
Comércio de Pescados em Geral
fone: 3264 4014

50 ANOS DE EXPERIÊNCIA
Pioneira no mercado de peixes e frutos do mar!
(41) 3264-4014
9979-0212
Av. Sete de Setembro, 1865 - Curitiba
Mercado Municipal - Box 11





TÁBUAS DE MARÉS E FASES DA LUA
CANAL DA GALHETA - 15 DE ABR. A 14 DE MAR.

Dia	Hora	Altura	Dia	Hora	Altura	Dia	Hora	Altura	Dia	Hora	Altura
QUI 15/05/08		21:47 0.5	07:26 0.4	22:11 0.7		07:26 0.4	22:11 0.7		07:26 0.4	22:11 0.7	
00:06 1.1		SAB 24/05/08	12:51 1.4	DOM 08/06/08	01:56 1.0	12:51 1.4	DOM 08/06/08	01:56 1.0	12:51 1.4	DOM 08/06/08	01:56 1.0
06:38 0.5		02:47 1.0	19:06 0.3	04:08 0.9	06:13 1.0	19:06 0.3	04:08 0.9	06:13 1.0	19:06 0.3	04:08 0.9	06:13 1.0
11:54 1.2		11:41 0.3	DOM 01/06/08	07:38 0.4	14:38 0.4	DOM 01/06/08	07:38 0.4	14:38 0.4	DOM 01/06/08	07:38 0.4	14:38 0.4
17:17 0.5		17:56 1.4	00:47 1.2	13:36 1.5	19:09 1.2	00:47 1.2	13:36 1.5	19:09 1.2	00:47 1.2	13:36 1.5	19:09 1.2
SEX 16/05/08		22:11 0.5	07:38 0.4	20:26 0.3	22:53 0.6	07:38 0.4	20:26 0.3	22:53 0.6	07:38 0.4	20:26 0.3	22:53 0.6
00:53 1.2		DOM 25/05/08	13:36 1.5	SEG 02/06/08	SEG 09/06/08	13:36 1.5	SEG 02/06/08	SEG 09/06/08	13:36 1.5	SEG 02/06/08	SEG 09/06/08
06:17 0.4		02:32 1.0	20:26 0.3	01:36 1.3	02:32 1.0	20:26 0.3	01:36 1.3	02:32 1.0	20:26 0.3	01:36 1.3	02:32 1.0
12:28 1.3		12:56 0.3	SEG 02/06/08	07:24 0.3	05:21 0.9	SEG 02/06/08	07:24 0.3	05:21 0.9	SEG 02/06/08	07:24 0.3	05:21 0.9
17:51 0.4		18:39 1.4	01:36 1.3	14:21 1.5	07:28 0.9	01:36 1.3	14:21 1.5	07:28 0.9	01:36 1.3	14:21 1.5	07:28 0.9
SAB 17/05/08		22:47 0.5	07:24 0.3	21:38 0.4	15:26 0.5	07:24 0.3	21:38 0.4	15:26 0.5	07:24 0.3	21:38 0.4	15:26 0.5
01:32 1.3		SEG 26/05/08	14:21 1.5	TER 03/06/08	19:56 1.1	14:21 1.5	TER 03/06/08	19:56 1.1	14:21 1.5	TER 03/06/08	19:56 1.1
06:41 0.2		02:43 1.0	21:38 0.4	02:17 1.3	23:32 0.6	21:38 0.4	02:17 1.3	23:32 0.6	21:38 0.4	02:17 1.3	23:32 0.6
13:04 1.4		06:00 0.8	TER 03/06/08	07:23 0.3	TER 10/06/08	TER 03/06/08	07:23 0.3	TER 10/06/08	TER 03/06/08	07:23 0.3	TER 10/06/08
18:26 0.4		08:08 0.9	02:17 1.3	15:11 1.5	03:09 1.0	02:17 1.3	15:11 1.5	03:09 1.0	02:17 1.3	15:11 1.5	03:09 1.0
DOM 18/05/08		14:06 0.3	07:23 0.3	22:34 0.5	06:04 0.8	07:23 0.3	22:34 0.5	06:04 0.8	07:23 0.3	22:34 0.5	06:04 0.8
02:04 1.4		19:23 1.3	15:11 1.5	QUA 04/06/08	08:41 0.9	15:11 1.5	QUA 04/06/08	08:41 0.9	15:11 1.5	QUA 04/06/08	08:41 0.9
07:15 0.1		23:15 0.6	22:34 0.5	03:00 1.2	16:09 0.6	22:34 0.5	03:00 1.2	16:09 0.6	22:34 0.5	03:00 1.2	16:09 0.6
13:43 1.5		TER 27/05/08	QUA 04/06/08	07:53 0.3	20:45 1.1	QUA 04/06/08	07:53 0.3	20:45 1.1	QUA 04/06/08	07:53 0.3	20:45 1.1
19:09 0.4		02:54 1.0	03:00 1.2	16:04 1.5	QUA 11/06/08	03:00 1.2	16:04 1.5	QUA 11/06/08	03:00 1.2	16:04 1.5	QUA 11/06/08
SEG 19/05/08		06:13 0.7	07:53 0.3	23:19 0.6	03:56 0.9	07:53 0.3	23:19 0.6	03:56 0.9	07:53 0.3	23:19 0.6	03:56 0.9
02:41 1.4		09:24 0.9	16:04 1.5	QUI 05/06/08	06:38 0.8	16:04 1.5	QUI 05/06/08	06:38 0.8	16:04 1.5	QUI 05/06/08	06:38 0.8
07:53 0.1		15:08 0.3	23:19 0.6	03:43 1.2	09:41 1.0	23:19 0.6	03:43 1.2	09:41 1.0	23:19 0.6	03:43 1.2	09:41 1.0
14:24 1.5		20:11 1.3	QUI 05/06/08	08:23 0.3	14:36 0.6	08:23 0.3	14:36 0.6	14:36 0.6	08:23 0.3	14:36 0.6	14:36 0.6
19:49 0.4		23:58 0.7	03:43 1.2	10:00 0.4	21:43 1.0	10:00 0.4	21:43 1.0	21:43 1.0	10:00 0.4	21:43 1.0	21:43 1.0
TER 20/05/08		QUA 28/05/08	08:23 0.3	11:43 0.3	QUI 12/06/08	11:43 0.3	QUI 12/06/08	QUI 12/06/08	11:43 0.3	QUI 12/06/08	QUI 12/06/08
03:09 1.4		03:02 0.9	10:00 0.4	16:56 1.5	01:58 0.7	16:56 1.5	01:58 0.7	01:58 0.7	16:56 1.5	01:58 0.7	01:58 0.7
08:28 0.1		06:36 0.7	11:43 0.3	22:54 0.7	04:47 0.8	22:54 0.7	04:47 0.8	04:47 0.8	22:54 0.7	04:47 0.8	04:47 0.8
15:06 1.5		10:28 1.0	16:56 1.5	23:56 0.7	06:45 0.7	23:56 0.7	06:45 0.7	06:45 0.7	23:56 0.7	06:45 0.7	06:45 0.7
20:21 0.4		16:06 0.2	22:54 0.7	04:24 1.1	10:30 1.0	04:24 1.1	10:30 1.0	10:30 1.0	04:24 1.1	10:30 1.0	10:30 1.0
QUA 21/05/08		21:09 1.2	23:56 0.7	09:06 0.4	15:15 0.6	23:56 0.7	09:06 0.4	15:15 0.6	23:56 0.7	09:06 0.4	15:15 0.6
03:41 1.3		QUI 29/05/08	SEX 06/06/08	10:34 0.4	23:02 1.0	SEX 06/06/08	10:34 0.4	23:02 1.0	SEX 06/06/08	10:34 0.4	23:02 1.0
09:09 0.1		00:54 0.8	04:24 1.1	12:47 0.3	SEX 13/06/08	04:24 1.1	12:47 0.3	SEX 13/06/08	04:24 1.1	12:47 0.3	SEX 13/06/08
15:51 1.5		02:56 0.9	09:06 0.4	17:45 1.4	04:36 0.6	09:06 0.4	17:45 1.4	04:36 0.6	09:06 0.4	17:45 1.4	04:36 0.6
20:53 0.4		06:53 0.6	10:34 0.4	21:43 0.7	11:13 1.1	10:34 0.4	21:43 0.7	11:13 1.1	10:34 0.4	21:43 0.7	11:13 1.1
QUI 22/05/08		11:19 1.2	12:47 0.3	SAB 07/06/08	16:06 0.6	12:47 0.3	SAB 07/06/08	16:06 0.6	12:47 0.3	SAB 07/06/08	16:06 0.6
04:06 1.2		17:02 0.2	17:45 1.4	05:13 1.0	SAB 14/06/08	17:45 1.4	05:13 1.0	SAB 14/06/08	17:45 1.4	05:13 1.0	SAB 14/06/08
09:51 0.2		22:19 1.2	21:43 0.7	09:58 0.5	00:19 1.1	21:43 0.7	09:58 0.5	00:19 1.1	21:43 0.7	09:58 0.5	00:19 1.1
16:32 1.5		SEX 30/05/08	SAB 07/06/08	11:00 0.5	05:41 0.4	SAB 07/06/08	11:00 0.5	05:41 0.4	SAB 07/06/08	11:00 0.5	05:41 0.4
21:15 0.4		07:06 0.5	05:13 1.0	13:45 0.4	11:58 1.2	07:06 0.5	05:13 1.0	13:45 0.4	11:58 1.2	07:06 0.5	05:13 1.0
SEX 23/05/08		12:06 1.3	09:58 0.5	18:28 1.3	17:02 0.6	12:06 1.3	09:58 0.5	18:28 1.3	17:02 0.6	12:06 1.3	09:58 0.5
04:28 1.1		18:00 0.2	11:00 0.5			18:00 0.2	11:00 0.5			18:00 0.2	11:00 0.5
10:38 0.2		23:41 1.2	13:45 0.4			23:41 1.2	13:45 0.4			23:41 1.2	13:45 0.4
17:11 1.4		SAB 31/05/08	18:28 1.3			SAB 31/05/08	18:28 1.3			SAB 31/05/08	18:28 1.3

TABELA DE CONVERSÃO

Medidas:

1 Polegada	2,54 cm
1 Pé	30,38 cm
1 Centímetro	0,3937 pol.
1 Metro	39,37 pol.
1 Jarda	91,44 cm
1 Milha náutica	1,852 m
1 Milha terrestre	1,603 m
1 Nó	1,852 m/h

Peso:

1 Onça	28,349 gramas
1 Libra	453,59 gramas
1 Grama	0.0353 onças
1 Grama	0,002 libras
1 Quilograma	35,2736 onças

MEDIDAS MÍNIMAS

Acará	20 cm
Anchova	45 cm
Badejo	30 cm
Black Bass	35 cm
Cavala	40 cm
Dourado	55 cm
Espada	70 cm
Garoupa	35 cm
Jaú	90 cm
Lambari	12 cm
Matrinxã	35 cm
Pescada	30 cm
Pescada amarela	40 cm
Pintado	90 cm
Robalo Peva	35 cm
Robalo Flexa	50 cm
Tilápia	22 cm
Traíra	35 cm
Tucunaré	35 cm
Mero	proibido

TÁBUAS DE MARÉS E FASES DA LUA
P. SÃO FRAN. DO SUL - 15 DE ABR. A 14 DE MAR.

Dia Hora Altura	Dia Hora Altura	Dia Hora Altura	Dia Hora Altura
QUI 15/05/08	11:11 0.4	13:30 1.8	15:38 0.7
03:58 0.6	17:54 1.7	18:47 0.6	19:13 1.6
11:53 1.3	22:02 0.7	SEG 02/06/08	22:49 0.7
19:24 0.6	DOM 25/05/08	01:24 1.6	SEG 09/06/08
SEX 16/05/08	01:38 1.3	05:58 0.5	01:56 1.4
00:15 1.5	04:34 1.0	14:17 1.9	04:49 0.9
04:56 0.4	07:13 1.2	19:06 0.7	07:23 1.3
12:36 1.4	12:04 0.4	20:53 0.7	11:06 0.5
17:24 0.6	18:45 1.6	22:00 0.7	14:02 0.9
SAB 17/05/08	22:47 0.7	TER 03/06/08	16:28 0.7
01:04 1.6	SEG 26/05/08	02:17 1.6	20:04 1.5
05:43 0.2	02:08 1.3	06:45 0.4	23:34 0.7
13:13 1.5	05:08 0.9	15:08 2.0	TER 10/06/08
17:56 0.5	08:02 1.2	19:32 0.8	02:47 1.3
DOM 18/05/08	13:24 0.5	21:26 0.9	05:34 0.9
01:54 1.6	19:36 1.6	23:21 0.8	08:11 1.2
06:24 0.1	23:34 0.7	QUA 04/06/08	11:54 0.6
13:53 1.6	TER 27/05/08	03:09 1.6	14:49 1.0
18:24 0.5	02:49 1.2	07:28 0.4	17:17 0.7
SEG 19/05/08	05:49 0.8	16:00 2.0	20:58 1.4
02:39 1.6	08:58 1.2	20:04 0.9	QUA 11/06/08
07:08 0.1	15:36 0.5	22:21 1.1	00:26 0.7
14:26 1.7	20:30 1.6	QUI 05/06/08	03:39 1.1
19:00 0.6	QUA 28/05/08	00:41 0.9	06:11 0.9
TER 20/05/08	00:24 0.7	04:04 1.5	09:06 1.2
03:23 1.6	03:19 1.1	08:13 0.4	12:43 0.7
07:58 0.1	06:13 0.8	11:17 0.7	15:24 1.0
15:00 1.7	09:58 1.2	12:19 0.7	18:06 0.7
19:34 0.6	16:36 0.4	16:53 1.9	21:54 1.4
23:09 1.1	21:28 1.6	20:47 0.9	QUI 12/06/08
QUA 21/05/08	QUI 29/05/08	23:17 1.2	01:38 0.7
00:28 1.1	01:36 0.8	SEX 06/06/08	04:49 1.0
04:09 1.5	04:04 0.9	01:53 0.9	06:51 0.9
08:49 0.2	06:51 0.8	04:58 1.4	10:02 1.2
15:39 1.7	10:58 1.3	09:02 0.4	13:43 0.8
20:06 0.7	17:21 0.4	12:02 0.8	16:11 1.0
23:51 1.2	22:32 1.6	13:34 0.7	19:00 0.7
QUI 22/05/08	SEX 30/05/08	17:43 1.8	22:53 1.4
01:47 1.1	03:00 0.7	21:19 0.8	SEX 13/06/08
04:58 1.5	05:08 0.8	SAB 07/06/08	03:00 0.6
09:38 0.2	07:21 0.7	00:11 1.3	11:00 1.3
16:21 1.7	11:53 1.5	02:58 1.0	14:58 0.8
20:47 0.7	18:04 0.4	05:51 1.4	17:09 0.9
SEX 23/05/08	23:34 1.6	09:49 0.4	19:51 0.8
00:23 1.2	SAB 31/05/08	12:51 0.8	23:49 1.5
02:54 1.1	04:17 0.6	14:39 0.7	SAB 14/06/08
05:47 1.4	06:54 0.7	18:28 1.7	04:17 0.5
10:24 0.3	07:58 0.7	22:02 0.8	11:54 1.4
17:04 1.7	12:43 1.6	DOM 08/06/08	16:08 0.9
21:19 0.7	18:34 0.5	01:04 1.4	18:19 0.9
SAB 24/05/08	DOM 01/06/08	03:56 0.9	20:39 0.8
01:00 1.3	00:32 1.6	06:39 1.3	
03:51 1.0	05:09 0.5	10:26 0.4	
06:30 1.3	08:41 0.7	13:21 0.9	



Molinete Aluma da Marine Sports

Para quem gosta de praticar a pesca vertical com jumping jig e não quer gastar muito, uma ótima opção é o novo molinete *Aluma* da consagrada marca Marine Sports. Essa nova modalidade de pesca exige equipamentos reforçados e de excelente qualidade para agüentar grandes jornadas de pesca e segurar os enormes peixes para não cortar as linhas nos parcéis e pedras.

Com excelente custo/benefício, o novo molinete *Aluma* é construído em duro alumínio para maior resistência em condições extrema de pesca. Possui dois tamanhos: 5000 e 2000. O *Aluma* 5000 possui relação de recolhimento de 5.0:1, sistema com 6 rolamentos de esferas em aço inoxidável + 1 rolamento anti reverse infinito, fricção com regulagem ponto a ponto, chassi, manivela e rotor de alumínio, tração

máxima de frenagem de 15 kg, cursor de linha, capacidade de linha nylon 0,52mm-150m e multifilamento PE n.º 4-300m - n.º 5-250m - n.º 6-200m.

O *Aluma* 2000 tem tração máxima de frenagem de 11 kg, capacidade de linha de nylon 0,33 mm - 165m e multifilamento PE n.º 3 - 190m. Conheça melhor em uma loja de sua preferência.



Aluma 5000



Aluma 2000



Krácóvia Suína, Krácóvia de Frango, Salame tipo Italiano, Lingüiça Blumenau, Lingüiça Pura, Lombo Defumado, Bacon, Costela Defumada, entre outros!

(41) 3272-0341

(41) 9972-0501

Distribuidor: José Marcelo Kley

E-mail: marcelokley@hotmail.com



No retorno de SC faça uma parada agradável.

- × Lanches Caseiros
- × Queijos e Salames
- × Vinhos e Cachaçaria
- × Artesanatos

(41) 3491-1011

Rod. BR-101 Km 0 - Divisa SC/PR



www.fishinghouse.com.br

Com os produtos e serviços da FISHING HOUSE os seus sonhos de pescaria se tornarão realidade!

Compre na www.fishinghouse.com.br e pague em até 6x sem juros!

Rua Solomão Guelfmann, 82 - Novo Mundo - Curitiba - PR
CEP 81050-050 - Telefone: (41) 3348-7070
contato@fishinghouse.com.br

INDO ATÉ SÃO PAULO VOCÊ SE SENTIRÁ EM CASA NO CARNOT PLAZA Hotel

O Hotel Carnot Plaza possui 75 apartamentos amplos e confortáveis, estacionamento para 40 veículos e computadores com acesso à Internet.



Possui acesso rápido e fácil à mais de 5.000 lojas localizadas nos bairros: do Brás, Pari e região, principal pólo de moda do País.

Rua Carnot, 287
03032-030 - São Paulo - SP

Tel: (11) 3228-6062

Reservas:

hotelcarnot@hotelcarnot.com.br
www.hotelcarnot.com.br



Pirarucus de Mais 50kg na Artificial

Eu e meu amigo e companheiro de pesca Alexandre Dantas saímos de Natal até a cidade de Caicó, sertão norte riograndense, a pescaria de imagens começou logo no início da viagem com as belas serras do Seridó, estradas com colinas de pedras misteriosas, a Noiva do RN, barragem de Gargalheiras, entre várias outras belezas naturais. A Noiva do RN transmite enorme paz e livre arbítrio de espírito soletreadas a partir de cada gota d'água que unidas transformavam-se no véu mais límpido e cristalino já visto pelo homem.

Logo que chegamos à casa dos parentes do amigo Xandão, que nos receberam de braços abertos e muita simpatia, com espírito aventureiro, muita saúde no corpo, cheios de energia pra gastar, fomos a uma propriedade fechada onde corriam boatos que grandes peixes habitavam aquelas águas. Com equipamento na mão, dirigimos ao local de pesca para uma longa e exaustiva jornada, que nos presenteou com belíssimos troféus.

Eu estava munido de uma isca Papa-

Black, da marca Ocambé, adquirida do amigo Chrony Joseph, administrador do site Pesca-NE, que me assegurou ser excelente para se pescar tambaqui. Dito e feito! No segundo arremesso entra o primeiro tambaqui do dia, brigador e valente, tomou uns metros de linha e acabou se rendendo às minhas malandragens. Esse primeiro pesou 4,5 kg.

Orientados por um nativo de lá, dirigimo-nos a outro pesqueiro, que segundo o caicóense tinham maiores exemplares de tambaquis. Dito e feito, novamente! A Papa Black mostrou porque é a isca perfeita para tambaquis. No primeiro arremesso entra um belo e brigador redondo que envergou meu canço e até fez a carretilha cantar. Realizei outro sonho, o de fisgar um grande tambaqui com equipamento bem leve. Esse pesou seus 8 kg de pura força.

Xandão, até então amolando suas articulações para enfrentar um grande peixe, mostrou porque é fera no assunto. Parecia que um submarino tinha abocanhado sua "finada" Rapala e

confiscado-a para sempre. Uma briga digna entre dois gigantes, Xandão x Pirarucu, que resultou na vitória do nobre pescador, que arrancou seu oponente para seu lado do cabo de guerra, apesar de seu tamanho: mais de 50 kg.

Podem acreditar!

Muito feliz por Xandão, porém muito apreensivo para travar uma grande batalha, tentei de várias formas atingir o meu, agora, alvo principal: outro pirarucu. Foram muitas tentativas frustradas!

Foi daí que Xandão gritou lá do outro lado do lago com mais um troféu tinindo a linha de sua carretilha. Um belo tambaqui de 4 kg. Apesar de seu mais novo troféu estremecer em suas mãos, sua atenção foi imediatamente desviada para minha direção com a sinceridade quase verdadeira do nativo, que disse: "esse cara só sai daqui amanhã de tarde!". Era um enorme peixe que me fazia sentir como se fosse diminuto diante de sua grandeza.

Depois de trocar umas 4 vezes de isca, lembrei que o amigo Xandão tinha utilizado uma Rapala "verde" para tirar seu peixão pra fora d'água. Assim, coloquei uma isquinha verde, esta que já me trouxe felicidades, e no primeiro arremesso efetivou-se. Posso dizer que travei um verdadeiro "Duelo de Titãs". Eu com minha humilde varinha Rapala de 20 lb, carretilha Chronarch 100B, carregada de linha Vexter 0,15mm/15lb, um líder de fluorcarbono 0,62mm e um torpedo que só faltava me jogar pra dentro d'água na ponta de tudo isso.

Pessoal, o sol daquela hora estava de rachar! O bicho parecia não sentir que estava brigando ou fazendo qualquer esforço. Até que foi dado início à verdadeira batalha. Ele sacudiu seu imenso corpo para fora de casa, com a boca aberta para cima tentando gritar desesperadamente por minha rendição. Chegou um momento em que eu estava querendo desistir, pois meu corpo carecia de líquido, pelo menos para suar, coisa que no instante me faltava.

Imaginei várias vezes a linha se



Alexandre com o gigante pirarucu capturado com artificial.

partindo quando o monstro dava suas impiedosas cabeçadas na flor da água. Inclusive, cheguei a colocar várias vezes o dedo no carretel para testar punitivamente a resistência do "nó by miudinho - Alexandre Cardoso", que até esse dia eu não acreditava.

Após um pouco mais de uma hora de rivalidade entre eu e o grande pirarucu, conseguimos guinchá-lo para fora de sua residência, o que faltou pouco para decepar a mão direita de Xandão, pois a alça do alicate ficou enlaçada em seu punho. Eu até que tentei tirá-lo do chão com minhas mãos, mas não consegui ficar segurando por mais de 10 segundos. Tentei levantar com o alicate que atingiu seu máximo de 30 kg e ainda não tinha chegado na metade de levantar o peixe. Esse foi o maior peixe de água doce que já capturei.

Eric Siqueira é pescador esportivo e leitor do jornal Pesca Dinâmica.



Eric com um bonito tambaqui.

Barcos
Ecologia

(47) 3439-0468

Compre direto da fábrica os barcos e lanchas Ecologia!



Rua Ivorã, 89 - Vila Nova - Joinville - SC - www.barcosecologia.com.br - barcosecologia@hotmail.com

VAI PRA FOTO

O médico Nassif Netto, de Jaú/SP, com um belo sargo-de-beiço capturado durante uma pescaria realizada nos parcéis da região da Ilha das Palmas, em Parana-guá, PR.



O pescador esportivo Edson Onaka, fã do programa Pesca Dinâmica na TV, usando isca artificial e pegou a pr é - histórica e voraz traíra.



Fernando Moraes capturou o belo pintado de 6 kg no pesqueiro Valle Verde, em Mandirituba, PR.



A forte corvina foi pescada por Arnaldo Gomes no mar azul de Barra do Sul, SC.



Marin viajou até Presidente Epitácio para fisgar o esportivo tucunaré.



Utilizando camarão vivo como isca, Aguinaldo Ferreira pegou o formidável linguado de 6 kg na baía de Guaratuba.



A pequena Vitória, sobrinha do pescador Anderson Bugay, capturou o grande bagre num lago do Hotel Fazenda Pôr-do-Sol.

DECONTTO ISCAS ARTIFICIAIS

MORO Para Nossos Peixes

MORO Iscas artificiais

www.iscasartificiais.com.br

deconto@iscasartificiais.com.br



Pescaria de Tucunaré no “Mar de Minas”

Aproveitando uma visita ao amigo mineirinho Cláudio Possebon, decidimos marcar uma pescaria de dois dias na represa de Furnas, conhecida como “Mar de Minas” pela sua grandeza. Ficamos acampados no Clube Náutico da cidade de Fronteira, sul de Minas Gerais, distante cerca de 550 km de São Paulo, capital, e 1090 km de Curitiba.

Só o fato de pescar pela primeira vez no “Mar de Minas” já me deixava fascinado, pois com o represamento das águas dos rios Grande e Sapucaí criou uma paisagem nova e surpreendente com cânions, lagos, cachoeiras e praias artificiais. Com diversas estruturas, como pauleiras, espriados, várzeas e gramas subaquáticas, o lago é a “Meca” dos peixes esportivos, principalmente o tucunaré.

A nossa pescaria foi marcada com a represa, mesmo com as comportas abertas, muito acima do seu nível normal, devido às intensas chuvas que caíram na região. Logo que

começamos a pinchar as artificiais os pequenos tucunarés apareceram. Era uma festa só de ver as explosões dos pequenos bocudos nas iscas de superfície.

O Cláudio estava trabalhando uma isca de superfície Sammy amarela próximo a algas submersas quando, inesperadamente, numa grande explosão, aparece um grande azulão e suga sua isca. Com muita calma e habilidade, ele cansou o bruto e o embarcou sem grandes surpresas. O tucunão com 62 centímetros de comprimento pesou 4 kg. Foi o maior da pescaria.

Mesmo enfrentando chuva, vento e represa cheia, fizemos uma ótima pescaria com a captura de 45 tucunarés e uma piranha. Os locais onde obtivemos maior sucesso foi nos espriados e gramas subaquáticas. A represa possui muito tucunaré na faixa dos 300 gramas a 4,5 kg, pouca pressão de pesca e fiscalização operante,

inclusive nos dois dias que estivemos lá seis barcos foram apreendidos por falta de documentação da embarcação e do piloto.

A represa de Furnas abrange 34 municípios mineiros e possui área de 1.473 km² e sua extensão de perímetro é de 3,7 mil km, por isso recomenda-se muita cautela na

navegação, pois com vento é perigosíssima a navegação de pequenos barcos. Com o vento, o que é um “mar de almirante”, torna-se rapidamente num mar bravo com ondas de até 2 metros de altura, sem contar as pauleiras que dificultam a navegação.

Nós estávamos pescando num local



Claudio com o maior tucunaré da pescaria.

com algas e num passe de mágica começou um vento absurdo e chuva e do nada a represa virou do avesso. As marolas rapidamente transformaram-se em ondas de um metro, nos forçando a procurar abrigo e olha que se não tivéssemos próximo da margem com certeza estaríamos em “maus lençóis”. Depois que passou a chuva, o Cláudio, como exímio conhecedor da represa, nos conduziu com segurança até o Clube Náutico.

As iscas que fizeram sucesso na pescaria foram: Trairão, da Imakatsu; Sammy 100 e 115, Bonnie 95, da Jackal; Giant Dog X, Flap Slap e Edonis, da Megabass. As iscas nacionais também garantem boas pescarias na região, principalmente as consagradas Z90 e Biruta 90, da Deconto e Lelé e Tam Tam, da Borboleta.

Marcelo Gusman é pescador esportivo e administrador do site de pesca: www.baitbrasil.com.br



Marcelo e Marcio com seus tucunarés.

RENOVA-AR
EXAUSTORES
 Simplicidade e Alto Desempenho na Renovação do Ar em Qualquer Ambiente

Exaustores Eólicos, Elétricos, Coifas, Tubulações
Fabricação, Reposição de Peças e Assistência Técnica
ATENDIMENTO NACIONAL

BR 116, km 147
Vendas: (41) 3633-1137

e-mail: renovaar@pop.com.br
Celular: (41) 8852-8067

DISPROPECA
 Fogos & Pesca 3422-9494
(41) 3422-9494

Rua Manoel Ribas, 615
Paranavaí - Paraná

PEQUEIRO
 Loja de Materiais para Pesca
 Tudo para sua Pescaria!

(41) 3273-4395
www.pesquei.com.br - pesquei@terra.com.br
Av. Manoel Ribas, 5380
Santa Felicidade - Curitiba - PR

Terezinha

A notícia de que terezinhas foram encontradas em alguns locais da baía, fez com que vários barcos fossem atrás delas. A terezinha pertence à mesma família das pescadinhas, que além de ser um “tesão” pescá-la, sua carne é bastante saborosa tanto frita, a escabeche ou defumada.

Há mais de cinco anos que elas sumiram da baía, eu acredito que os arrastos de camarão feitos muito próximos da costa e as redes de malhas fora das medidas legais usadas na baía foram a causadora desse sumiço. Por isso, a importância da obediência nos limites de pesca tanto na costa quanto na baía e rios é uma das maneiras de se proteger algumas espécies. A terezinha normalmente é encontrada nos poços no interior dos rios, locais esse proibidos para a pesca com redes. O último registro no livro do Bata o Recorde é do dia 21/9/2003, terezinha 245gr., pescado por Nelson Ivankio.

A escassez de peixe na baía é notada por todo pescador, mas felizmente isso não o desanima, isso porque vez ou outra ainda se pega um bom peixe, é o caso do pescador amador Aramis Tissot (foto), que pescou um belo Linguado de 7.715gr., e Ítalo Damian (foto) pescou uma Pescada de 3.255gr. Com esses



peixes, eles estão participando do 14.º Bata o Recorde.

Voz do Além

Eram amigos inseparáveis. Os dois iam juntos ao futebol, torciam pelo mesmo time. Sem falar nas peladas de sábado, que jogavam desde moleques. Mas a amizade de tantos anos estava prestes a acabar, João estava no leito quase morrendo, Zé inconformado falou:

- Vou sentir falta de você. Mas ainda te peço um último favor, mesmo depois de você morrer. Eu preciso saber se tem futebol nesta tal vida depois da morte. Você me conta?

- Está bem, prometo que assim que morrer volto e te conto.

Quinze dias depois de João morrer, Zé é acordado por uma luz brilhante no meio da noite:

- João, é você?
- Sou eu sim Zé.
- Então, tem futebol na vida eterna?
- Bem, tenho boas e más notícias do além.

- Quais são as boas?
- Bem, existe futebol na vida eterna.
- Ótimo que bom. E quais são as más notícias?

- Te escalaram na lateral direita pro domingo que vem!

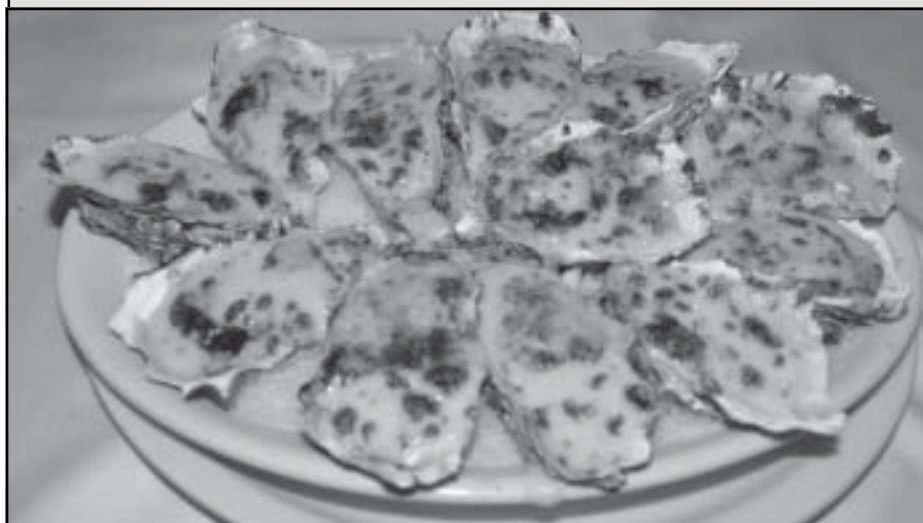

Ostra Gratinada

Ingredientes: Uma dúzia de ostras cruas e abertas, 50 ml de vinho branco seco, 150 ml de molho branco, 20 gr de manteiga, 20 gr de queijo parmesão ralado e ervas finas.

Modo de preparo: Retire as ostras da casca e reserve. Numa frigideira, derreta a manteiga, coloque o vinho branco e as ervas finas e as ostras até ferver para dar o primeiro cozimento. Retire as ostras e coloque uma amostra em cada casca. Junte com o caldo o molho branco até ferver e formar um creme. Coloque um pouco do creme em cada ostra e polvilhe com o queijo parmesão. Leve ao forno por cerca de 10 minutos.

Fica uma delícia. Bom apetite!

Esta receita é do Chef Fedoca (Alfredo Nascimento), proprietário do restaurante Chef Fedoca, anexo à marina Ponta da Areia. Rua Senador Ivo D'Aquino, 133. Lagoa da Conceição. Florianópolis-SC. Contato: (48) 3232-0759 e www.cheffedoca.com.br



Bela Vista
LANCHES,
SUCOS, FRUTAS,
PRODUTOS
COLONIAIS E
ARTESANAIS
DA REGIÃO!

Rodovia BR 277 Km 35 - em frente do SAU-2 ECOVIA

(41) **3465-1148**



pescadinamica.com.br
trutao.com.br
carapira.com.br
fragatapescaelazer.com



TUDO EM PRODUTOS
AGROPECUÁRIOS NO
CENTRO DE COLOMBO

Fone: (41) **3656-4264**

Mário R. Tosin

Rua Francisco Camargo, 82 - Centro - Colombo

ISCA E CIA - ISCAS VIVAS

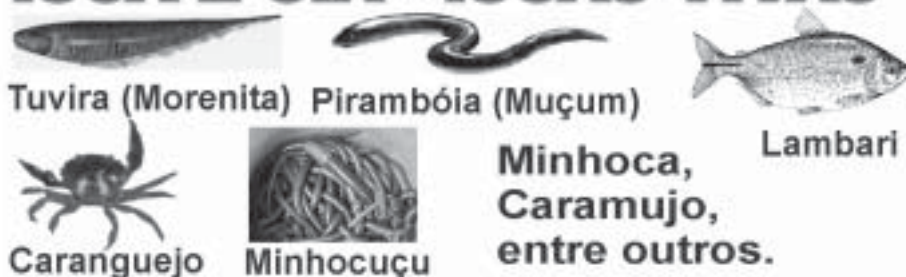

Fone: (44) 3423-7422 / 9969-1033

BR 376, km 108, a 100m da Polícia Rodoviária - Paranaíba - PR



Sargos na Ilha das Palmas

A Ilha das Palmas, em Paranaguá, com seus vários parciais, fundos com laje e com cascalho tem sido morada certa do esportivo sargo. Na região, existe o sargo-de-beiço e o sargo-de-dente, porém a espécie mais comum é a do sargo-de-beiço. Podem chegar a 9 kg, mas nas Palmas as capturas são de peixes menores de 1,5 a 5 kg.

O sargo pode ser capturado tanto com isca natural como com artificial. As iscas naturais mais promissoras são camarão, tatuíra, corrupto, mexilhão e caranguejo (guaiá). O ideal é poitar o barco em cima da "cabeça" do parcel e deixar a isca bem encostada na rocha, pois o sargo costuma ficar dentro de tocas e rachas do fundo e sai pra se alimentar entre as pedras. No caso da isca de caranguejo, os melhores resultados são com o filhote de caranguejo iscado inteiro ou partes do corpo do adulto macetado e com

elasticot para não soltar.

As iscas artificiais mais indicadas para a espécie são pequenos jumping-jigs, tube-jigs e shad's com cabeça de chumbo. Com o barco à deriva passando sobre os parciais, dar pequenos toques de ponta de vara com a isca sempre rente ao fundo. Outro utensílio importante na pesca é uma boa sonda para localizar os parciais e o fundo rochoso.

Com corpo alto e um pouco comprimido lateralmente e cauda furcada, o sargo é bastante forte e resistente, levando o equipamento médio ao limite. Por essa razão, na pesca do sargo é recomendado um conjunto médio, ou seja, vara rápida de 10-25 libras com carretilha ou molinete compatível para segurar o bicho, antes que ele entoque entre as pedras afiadas. Nas Palmas é muito comum ver grandes espécimes bater forte e levar as linha

para as pedras deixando o pescador a ver navios.

Pesca Desembarcada nas Palmas

Os costões da Ilha das Palmas também são excelentes pesqueiros de sargos, porém o pescador deve ter cuidado redobrado, pois para chegar aos melhores pontos é necessário atravessar a ilha passando por um caminho com diversas pedras lisas e pontiagudas. Uma queda entre as pedras pode ser fatal, pois além de ser pedras altas com muitas cracas na base, grandes ondas estouram nas pedras. O pescador deve estar bem calçado e com roupas adequadas e colete salva-vidas.

No costão deve-se utilizar varas longas que suportem chumbo com até 150 gramas e linha entre 0,50 a 0,60mm, pois em muitos casos é necessário levantar na vara peixe de até 5 kg. A precaução na hora de arremessar é muito importante já que parte das rochas estão sempre escorregadias e com limo. Uma dica: Leve muito chumbo e anzol, pois os enroscos são frequentes.

Para pescar nas Palmas, os pescadores geralmente contratam um

barco para levá-los e determinam o dia e a hora para buscá-los. Em dias de vento forte e onda grande, é muito perigoso o seu acesso.

Odeir R. de Souza é editor do **Jornal Pesca Dinâmica.**



Ivan sentiu a força do sargo



Mauro com seu sargo-de-beiço.



Comandante Maia com o sargo das Palmas.



Odeir com um belo sargo-de-beiço.

PESCA TROPICAL
Pesca, Camping e Náutica
3261-3714 / 3226-0909
www.pescatropical.com.br
atendimento@pescatropical.com.br

Aceitamos todos os cartões de crédito em até 3 vezes.

O MAIOR ESTOQUE EM ISCAS ARTIFICIAIS.

R. Miguel Caluf, 2966 - Cajuru (contorno Ponto Frio com BR 277)

PESCA TROPICAL
Pesca, Camping e Náutica
3261-3714 / 3226-0909
www.pescatropical.com.br
atendimento@pescatropical.com.br

Aceitamos todos os cartões de crédito em até 3 vezes.

O MAIOR ESTOQUE EM ISCAS ARTIFICIAIS.

R. Miguel Caluf, 2966 - Cajuru (contorno Ponto Frio com BR 277)

Turma do Choma
41. 3365.4448 - 9989.8178
Pescaria de Tucunaré. Próximas saídas:
Pres. Epitácio: 30/5 a 2/6 € | 6 a 9/6 | Só casais
Panorama: Outubro: 17 a 20
Outras datas? Nos ligue!

Turma do Choma
41. 3365.4448 - 9989.8178
Pescaria de Tucunaré. Próximas saídas:
Pres. Epitácio: 30/5 a 2/6 € | 6 a 9/6 | Só casais
Panorama: Outubro: 17 a 20
Outras datas? Nos ligue!

Promoção!!!
Terças-Feiras no Almoço ou no Jantar Brinde uma Sobremesa ou um Chopp!

Venha conhecer o que há de melhor em:

*Costela Fatiada
Carré de Carneiro
Bananinha da Costela
Costelinha Borboleta
Alcatra
Filé Argentino
Picanha
Massas*

Segunda no jantar
Noite do Carneiro

GIRO
Máximo
• GRILL •



de Segunda a Sábado
das 11:30hs às 24hs
Domingo das 11:30hs às 16:30hs

Rua Gonçalves Dias, 313 Fone (41) 3343 1011



Ação & Emoção

Pesca Esportiva

Curitiba: (41) **3332-2322 / 9152-2943**
odeir.r@globo.com

Pesca com isca artificial e natural em Paranaguá, ilhas das Palmas, Mel, Cobras, Banana e baía dos Pinheiros!



**Peixes da Região:
Pescada, Sargo,
Robalo, entre
outros!**

**Solicitado
com antecedência,
empréstimo equipamento
de pesca e iscas artificiais.**

Opção com saída de Curitiba!





A PESCARIA

Em épocas passadas, com o Paraná coberto por extensos pinheirais, meu pai costumava pescar no rio Tibagi. Eu tinha dez anos quando tive a feliz oportunidade de participar, pela primeira vez, numa dessas pescarias.

Embora o peso dos meus quase noventa anos me turve a memória, parece que vejo a estrada de chão pela qual os fordinhos "T" iam pipocando. Sinto ainda a emoção daquela aventura ao descortinar as recordações, era o ano de 1930 e morávamos em Ponta Grossa.

O Sol mal começava a pintar o horizonte de tons amarelo-ouro e os carros já se punham na estradinha que ia a Castro. Em Castro, após um reforçado almoço, seguimos em direção a Tibagi, uma pequena vila e nossa última parada antes de chegarmos ao pesqueiro, bem no ponto em que o Iapó engrossa as águas do Tibagi – um verdadeiro sertão naquele tempo.

Chegamos quase ao escurecer e paramos no armazém do seu José, para uma refeição rápida e dar um esticão nas pernas.

Meu pai, sempre muito alegre, foi logo cumprimentando as pessoas e puxando conversa para espantar qualquer acanhamento.

- Boa tarde! Como vai seu José? Quanto tempo...

- Ora! Vejam só quem chega! Tudo bem! – respondia o comerciante com um ar de simpática satisfação.

Quase ouço aquelas vozes ao lembrar aqueles momentos de felicidade. Hoje, quando a idade nos tolhe os movimentos e não podemos mais nem nos equilibrar em nossas próprias pernas, vivemos de recordações.

A conversa estendia-se em amenidades, enquanto as canecas de café, acompanhadas pelo pão e salame caseiros, iam sendo bebidas prazerosamente.

- E os peixes, seu José? – era a pergunta principal.

- Pois olhe! Tem tanto que nem precisa pôr isca no anzol – dizia todo satisfeito o dono do armazém.

Depois de muito falatório, escutei assustado uma recomendação do seu José.

- Vocês tenham cuidado! Tem sumido uns bois que costumam pastar na beira do rio. Desconfie de cobra grande... sucuri! Há quem jure já ter visto – disse com um tom de verdadeira preocupação.

A comitiva toda riu fazendo pouco caso do aviso – menos eu, é claro, envolto que estava num clima de expectativa e espanto.

Após as reafirmações de valentia e coragem de verdadeiros titãs, e com promessas de muitos

peixes, despedimo-nos e saímos em direção às margens do rio, ansiosos por viver uma semana inteira de folgado lazer.

Chegando ao local escolhido, montamos rapidamente o acampamento sob a luz mortiça dos velhos lampiões de querosene. Com as barracas prontas, o cansaço da viagem fez com que ajeitássemos as tralhas de qualquer maneira, encostando-as no que parecia um grosso tronco de pinheiro caído de comprido num dos lados da clareira que viria a ser o nosso lar nos próximos dias.

Logo todos dormiam vencidos pela cansativa viagem. A ressonância dos adormecidos fazia coro ao sussurrar noturno da mata ao redor. Até o Tigre, nosso cão que deveria se postar como sentinela e que desde a mais tenra idade participava dessas pescarias, acompanhava a sinfonia dos roncões acomodado na entrada da nossa barraca.

A madrugada não tardou e os primeiros raios de sol entrometeram-se pelas frestas da lona displicentemente amarrada.

Fui o primeiro a levantar, apressado em começar a pescar. Mal dei alguns passos saindo da barraca e parei estático soltando um brado de espanto.

- O tronco de pinheiro sumiu!

Meu pai e seus companheiro, confusos e assustado, saíram espirrados das barracas sem compreenderem como um tronco daquele tamanho – deveria ter mais de doze metros de comprimento e seu diâmetro passava da minha cintura – pudera sumir assim, sem mais nem menos.

A tralha seguia espalhada pela trilha deixada pelo tronco que parecia ter saído coleando como uma cobra: foi o que alguém disse.

A palavra cobra resultou num susto só. Corremos para verificar que o seu destino foi o rio, como o rastro gigantesco indicava. Só então nos demos conta que o Tigre havia sumido.

Tudo foi amontoado nos bagageiros num piscar de olhos. Da pescaria, o que eu vi foi a poeira da estrada, muito mais intensa do que na vinda.

A aventura só não foi mais triste por um detalhe que nos deixou perplexos, e que, no fim, nos proporcionou a descontração que se fazia necessária.

Quando estávamos quase chegando a Castro, encontramos o Tigre, que imaginávamos no bucho da cobra, com dois palmos de língua para fora e os olhos ainda arregalados de pavor.

A minha primeira pescaria acabou em gargalhas sem pegarmos o único peixe. Ao rio Tibagi, nunca mais voltamos.

Ivo Mendes é poeta e escritor.



15 Dicas para o Navegante

Inscrição de Embarcação

- 1 – Requerimento;
- 2 – Bcem - (embarcações até 5 metros com motor até 30hp),
- Bade - (embarcações acima de 5 metros);
- 3 - Termo de Responsabilidade;
- 4 - Nota Fiscal / Declaração de Construção;

5 - Nota Fiscal do Motor ou Recibo de Compra e Venda;

6 - Caso seja apresentado apenas Recibo de Venda, será necessário comprovar a procedência do motor (Nota Fiscal ou Declaração do Proprietário Registrada em Cartório);

7 - Seguro Obrigatório (DPEM);

8 - CPF/RG e comprovante de residência (cópia) e para empresas cópia autenticada do contrato social e CNPJ;

9 - Vistoria inicial realizada pela Capitania ou no caso das embarcações esporte e recreio declaração de construção do engenheiro responsável (para as embarcações de médio porte);

10 - Pagar taxa de vistoria;

11 - Permissão prévia de pesca (somente para embarcações de pesca profissional);



12 - Pagar taxa de inscrição;

13 - Procuração (quando a documentação for dar entrada por pessoa que não seja o proprietário);

14 - Para embarcação de transporte de passageiros, - art, memorial descritivo, declaração do responsável técnico, planos de arranjo geral/segurança/capacidade;

15 - O proprietário terá um prazo de 15 dias, a contar da data de emissão da nota fiscal ou da emissão do recibo de compra e venda para dar entrada com a Documentação nas Capitânicas, Delegacias e Agências.

Nelson Cavalaro é Capitão Amador e despachante da Navegar Despachos Marítimos. Contato: (41) 3027-3306, 8816-6769, nelcav@bol.com.br

NAVEGAR

Despachos Marítimos

Cursos:

- Arrais Amador
- Mestre Amador
- Capitão Amador
- Operação de Radar
- Operação de GPS
- Navegação em Cartas Náuticas

Documentos:

- Legalização junto à Marinha
- Inscrições de Lanchas / Jet Ski
- Transferência de Propriedade
- Transferência de Jurisdição
- Troca de Motor - Vistorias
- Seguro Obrigatório

ℳ (41) 3027-3306 - 8816-6769

Rua Brasília Itiberê, 2346 - Rebouças - Curitiba

Reboques para Jet Ski, Barcos, Lanchas, Bass Boat.

Qualidade, Segurança e Garantia em um só produto.

Os reboques **FORTCAR** recebem acabamento anti-corrosivo por galvanização a fogo, possuem o pára-choque removível que evita o contato das lanternas com a água e tem sistema de eixos reguláveis, que permite o correto ajuste de peso sobre o engate do veículo.

www.fortcarreboques.com.br

Tel.: (41) 3673-2386 Fax: (41) 3673-3379

Av. Nilza Gelinski de Faria, 1040, Planta Deodoro | Piraquara - PR | Cep: 83-304-280 | fortcar@fortcarreboques.com.br

*A pescaria
vai ser só
uma desculpa
para navegar
nestes barcos.*

fishing 32

quest 290

Na MM Náutica você encontra uma grande variedade de barcos, lanchas e motores das melhores marcas. E pode financiar em até 36x. Visite a MM Náutica e garanta o sucesso da sua pescaria.

EVINRUDE



MM Náutica. A maior loja náutica do sul do Brasil.

Rod. BR 116, nº 12.756 • Vila Fanny • Curitiba/PR • Fone: (41)3333.9011

PESCA DINÂMICA NA TV - TÁ QUE O BICHO!!!

Por Reinold e Edlar

É possível a pescar em dias de frio! O que pescar no Inverno?

Leigos acreditam que nos meses de frio não são propícios para a prática da pesca. Engano, pois no inverno podemos capturar com muito sucesso várias espécies de peixes, tanto em rios, lagos, represas, nas baías e no mar.

Em rios, com certeza em nossa região, é a melhor época para a captura de bons lambaris, bagres e jundiás. Nas represas, como Capivari e Vossoroca, as carpas ficam muito ativas e o black bass é a alegria dos pescadores esportivos. Em algumas represas do Rio Iguaçu, como Salto Santiago e Salto Segredo, além das carpas, jundiás e lambaris, são capturados principalmente na pesca noturna, o exótico peixe-rei. Nas baías podemos realizar a pesca com sucesso das tainhas, os peixes-espada e os robalos, sem o inconveniente das butucas e com pouca incidência dos porvinhas. E no mar, sem dúvida é a melhor estação para a pesca de enchovas, bicudas,

sororocas, peixes-espadas e outros.

Com a chegada antecipada do frio, agora no mês de maio, a equipe Pesca Dinâmica na TV foi gravar várias matérias de pescarias. A primeira gravação com o frio foi realizada na represa de Salto Santiago no Hotel Pesqueiro e Fazenda Papai Cogo. Lá, juntamente com o Aryon, Deconto e Ayrton, participamos da pesca noturna do peixe-rei. Foram tantos peixes capturados em uma só noite conseguimos concluir dois programas.

No dia 11 de maio, dia das mães quando levei minha família para comemorar este glorioso dia, unindo o útil ao agradável, realizei uma matéria no maravilhoso Pesque e Pague Valle Verde, que é o melhor da região. Nesta gravação, que irá para o ar no próximo domingo, dia 18, na RIC TV, o canal Record no Paraná, o intuito é mostrar que é possível sim a pesca no inverno também em pesque e pague, onde eu e o Edlar, o

Aryon e Reinold com a primeira enchova capturada pela equipe Pesca Dinâmica em 2008.



proprietário do Valle Verde, capturamos muitos jundiás, várias trutas, o catfish e também muitas tilápias (normalmente em outros locais em dias de frio, as tilápias ficam inativas, mas conforme afirmação do Sr. Edlar, lá as tilápias são capturadas o ano inteiro).

E nesta semana, a convite do Milton, da Pescamil Pescarias, fomos para o litoral norte catarinense na região próxima a Itapoá. Lá, com a nova e muito segura embarcação Pescamil II eu, o Aryon e o nosso anfitrião capturamos vários peixes-espadas e as nossas primeiras anchovas de 2008, que sem dúvida são as rainhas do mar no inverno.

Com estas gravações, que realizamos, mostraremos aos "telespescadores" e provaremos aos leigos que é possível a prática da pesca aqui no Sul do Brasil o ano inteiro. Então agasalhem-se bem, afiem os anzóis, arrumem as tralhas e divirtam-se!

Para ver estas matérias de pescarias sintonize no Pesca Dinâmica na TV, aos sábados, às 10h30, na RIC TV de Londrina e RIC TV de Toledo; às 23h30, na RBI Mix TV nas principais capitais do Brasil; aos domingos, às 9 horas, na RIC TV de Curitiba e Maringá; às 8h30 por parabólicas em todo o Brasil na TV Esporte Interativo e na SKY, canal 115,



O casal e namorados Alfred e Manuela com as esportivas trutas do Valle Verde.



Dona Renate, mãe do Reinold, com a tilápia capturada num dia de muito frio no pesque e pague Valle Verde.

TV Clima Tempo, às 10h30. E a qualquer momento em qualquer local do planeta em nosso site www.pescadinamica.com.br.

Para Pescar nos locais acima citados:

Hotel Pesqueiro e Fazenda Papai Cogo. Reservas: (42) 8812-1659.

Pesque e Pague Valle Verde. Reservas: (41) 3633-1655 www.valleverdepesca.com.br.

Pescamil – Pescarias. F: (47) 3443-6855 www.pescamil.com.br

Boas Pescarias...

AUMENTE SUAS HISTÓRIAS DE PESCADOR.



Pesca Esportiva

Pintado, Dourado, Piracanjuba, Traíra, Jundiá, Carpa, Tilápia, Catfish, Pacu, Piaçu, Matrinxã e Black Bass.

Pesque-Pague

Tilápia, Catfish, Pacu, Traíra, Matrinxã, Pintado e Truta (inverno).

Restaurante

Comida caseira e à la carte. Café colonial no inverno.

Lazer

Piscina, camping, churrasqueiras e playground.

Projetos

Trilha ecológica, chalés, arborismo e muito mais.



De terça a domingo, das 7h30 às 17h30. Informações: 41 3633.1655 - 41 9976.9220 www.valleverdepesca.com.br

TÁ QUI O BICHO!®

O jargão que ecoa no Brasil e na televisão brasileira.



RIC TV

Curitiba e Maringá
Domingo 9 horas
Londrina e Cascavel
Sábado 10h30m



TV Esporte Interativo
Rede nacional

Domingo 08h30m
Parabólicas Sat B4 980 MHz



MIX TV
Rede nacional

Sábado 23h30m

SKY canal 115 – TV Clima Tempo – Domingo 10h30m

Para saber o canal de sua cidade, ou assistir, acesse:
www.pescadinamica.com.br



O PROGRAMA DE PESCA DO PESCADOR BRASILEIRO
comercial@pescadinamica.com.br - (41) 3282 0267 9181 2670

Kapachos Personalizados

Confeccionados em qualquer tamanho

WELCOME

kapazi
QUALIDADE EM TODOS OS PRODUTOS

R. Des. Motta, 2667 - Centro
Curitiba - PR - Brasil - 80.430.200

kapazi@kapazi.com.br

www.kapazi.com.br

(41) **3232-8282**



www.riosemares.com.br

riosemares@riosemares.com.br

Colete Salva-Vidas
Bolsas Térmicas
Porta Vara e Acessórios

Qualidade e segurança sempre em 1º lugar!



Mod. CG
Mod. CGN

Fone/Fax (44)
3227-7080

3026-7080

Maringá - Paraná



Mod. CP

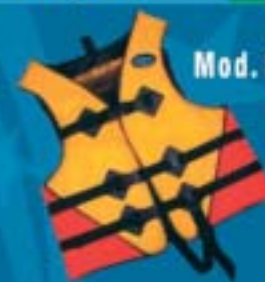

Mod. CS



Mod. CE



Mod. CCB

A venda nas melhores lojas do ramo

TOP NOTÍCIAS

Ibama Emite Licença de Instalação para Recifes Artificiais

O Presidente do Ibama (Instituto Brasileiro do Meio Ambiente e dos Recursos Naturais Renováveis) assinou a Licença de Instalação referente a estruturas de recifes artificiais de recrutamento larval, que serão instaladas na plataforma continental rasa do Paraná pela Universidade Federal do Estado. São 9.480 estruturas divididas em 79 grupos, além de 719 estruturas anti-arrasto que servem de proteção da área do criadouro.

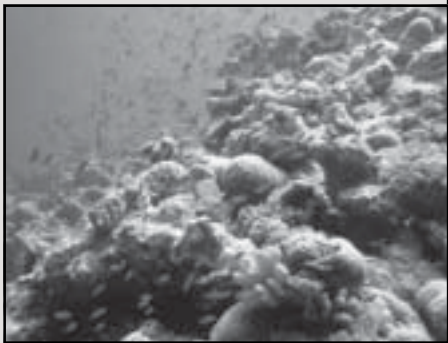

Divulgação

As estruturas deverão ser instaladas em cinco diferentes setores: Guaraqueçaba, Ilha do Mel, Pontal do Paraná, Matinhos e Guaratuba. Nas condições estabelecidas pelo licenciamento, a Universidade deverá apresentar o programa de monitoramento de pesca das estruturas quanto ao posicionamento e integridade, dos processos de sedimentação, da biota aquática e de educação ambiental.

O Ibama, o Instituto Ambiental do Paraná, o Instituto Chico Mendes de Conservação da Biodiversidade e a Capitania dos Portos do Paraná deverão ser avisados previamente sobre a efetiva programação dos lançamentos.

Por Janete Porto, (Envolverde/Ibama)

Peixe na Alimentação Escolar

O Fundo Nacional de Desenvolvimento da Educação (FNDE/ MEC) e a Secretaria Especial de Aquicultura e Pesca da Presidência da República (Seap/PR) começaram, em março, em Pernambuco, a primeira capacitação de um programa destinado a ampliar a participação do pescado na alimentação escolar das redes públicas de educação básica.

Para incentivar a maior presença do peixe nas refeições escolares, os integrantes de conselhos municipais de alimentação escolar, merendeiras, pescadores e piscicultores estão recebendo orientações sobre as normas

estabelecidas pelo Programa Nacional de Alimentação Escolar (Pnae) para a aquisição de alimentos, sobre boas práticas de manejo (incluindo cuidados sanitários no manuseio e conservação de pescado) e sobre economia solidária.

Ampliação — Encerrada a capacitação em Pernambuco, o programa será ampliado para outras regiões, totalizando 254 municípios de 14 estados. São eles: Pernambuco, Mato Grosso, Goiás, Minas Gerais, Tocantins, Amazonas, Sergipe, Alagoas, Ceará, Rio Grande do Norte, Piauí, Distrito Federal, Paraná e Espírito Santo. (Envolverde/MEC)

ANUNCIE NO JORNAL

PESCA DINÂMICA

EMPRESÁRIO!

NÃO FIQUE FORA DO MERCADO, ANUNCIE NO MELHOR JORNAL DE PESCA!

(41) 3332-2322 9152-2943 3282-0267

pescadinamica@gmail.com

TOP INFORMATIVO



COPA BRASIL EVINRUDE DE PESCA

Com o objetivo de divulgar o potencial turístico e atrativos da Pesca Esportiva no Brasil, está acontecendo a Copa Brasil Evinrude de Pesca com competições em três etapas estaduais, sendo cada uma delas composta por duas provas em dias consecutivos.

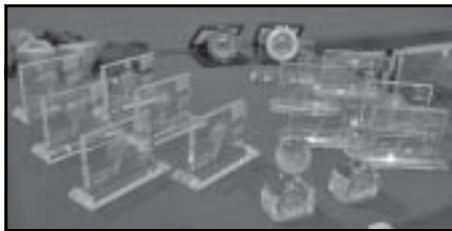

As primeiras competições foram realizadas dias 19 e 20 de abril, no Rio Mampituba, respectivamente, nas cidades de Torre (RS) e Passo de Torres (SC) reuniu 36 embarcações, sendo 14 paranaenses, 14 gaúchas, 6 paulistas e 2 avulsos. As próximas

provas serão realizadas na Represa de Atibainha, em Nazaré Paulista (SP), dias 14 e 15 de junho e dia 19 de setembro, na Baía de Paranaguá, em Antonina (PR) e 20 de setembro, na Represa de Capivari, em Campina Grande do Sul (PR).

Há premiação para todas as etapas estaduais (compostas de duas provas) com troféus do 1.º ao 3.º lugar, medalhas do 3.º ao 10.º lugar e troféu de maior peixe para a dupla (dois troféus). O prêmio maior será um conjunto formado por barco Levefort modelo Marfim 5.0 CLX com motor Evinrude E-Tec 50hp e carreta galvanizada Fort Car. A realização está a cargo da empresa Loba do Mar Consultoria Náutica. **Mais informações: (41) 3027-7788 e lobadomar.com.br.**

Etapa 01 – Torres / RS			
Clas.	Barco	Equipe	Pontos
1.º	20 – Kakau II	Carlos / Oscar	4.808
2.º	04 – Spider	Rafael / Eduardo	4.007
3.º	27 – The Best	Wilson / Fábio	3.403
4.º	18 – Mr. Milk	Leite / Cristiano	3.172
5.º	06 – Robalo Bait	Pietro / Cristiano	3.042
6.º	16 – Peacock	Jorge / Eduardo	2.777
7.º	13 – Twins	Fabiano / Miguel	2.715
8.º	01 – Whisper	Egas / Jorge	2.546
9.º	23 – Só Querido	Félix / Rubens	2.528
10.º	36 – Meu Cantinho	Tuco / Caparroz	2.292

Etapa 02 – Passo de Torres / SC			
Clas.	Barco	Equipe	Pontos
1.º	25 – Sto. Antonio	Luiz / Rodrigo	4.296
2.º	16 – Peacock	Jorge / Eduardo	3.924
3.º	18 – Mr. Milk	Leite / Cristiano	3.378
4.º	05 – Flecha	Biscaia / Tabushi	2.853
5.º	20 – Kakau II	Carlos / Oscar	2.851
6.º	01 – Whisper	Egas / Jorge	2.638
7.º	06 – Robalo Bait	Pietro / Cristiano	2.516
8.º	32 – Black Lash	Marcos / Humberto	2.499
9.º	27 – Valentina	Jorge / Flavio	2.410
10.º	04 – Spider	Rafael / Eduardo	2.347

TOP CLASSIFICADOS

MOTOR

Mariner 10hp 4 tempos. Semi-novo. R\$ 5.000,00. F: (41) 3016-5334 com Silveira.

Suzuki 8hp ano 96 com tanque e em bom estado. R\$ 1.600,00. F: (41) 9657-7992 com Rui.

Mariner 25hp/96 com comando a distância e manual. R\$ 3.900,00. F: (41) 9928-0269 e 3018-0296 com Gilbert.

Evinrude 15hp em raro estado de uso. R\$ 2.800,00. F: (41) 3016-5334 com Nei (noite).

Evinrude 15hp/86 em ótimo estado. R\$ 2.200,00. F: (41) 8849-2006 com Eduardo.

Mercury 2007 com 3h de uso, piloto automático, nota fiscal e manual. R\$ 4.300,00. F: (41) 3621-9741 com Luiz.

Yamaha 25hp/97. R\$ 2.999,00. F: (47) 8816-4988 e 9916-9677 com Junior.

Yamaha 15hp/90 com poucas horas de uso em água doce. R\$ 2.300,00. F: (41) 9186-9063 e 9609-5852 com Fernando.

Johnson 15hp/98, ótimo estado, pintura nova. R\$ 2.600,00. F: (41) 9171-7705 com César.

Mercury 15hp/97. R\$ 2.500,00. F: (41) 3282-1583 com Nanci.

Evinrude 18hp/78, a toda prova. R\$ 1.700,00. Aceito proposta. F: (41) 3524-0809 e 9244-3731 com Patrick.

Evinrude 15hp/90 revisado. R\$ 1.900,00. F: (41) 9199-5834 c/ Sidnei.

Yanmar Diesel NSP 50, NSP 75 e NSP 11. Usado só em água doce. F: (41) 3482-1483 e 8415-6365 com Ronildo.

Johnson 14hp, rabeta longa semi novo. R\$ 2.400,00. F: (41) 9174-7976 com Eli.

Yanmar NSB 90 - 9 1/2hp diesel ano 82, revisado. R\$ 2.700,00. F: (41) 3296-1796, 7812-9924 e 7812-9923 com Amarildo.

BARCO

Inflável Náutica 5m com fundo em fibra e console central ano 96. Em bom estado. Aceito proposta. R\$ 2.500,00. F: (41) 9917-4971 com Paulo.

Caiaque Mistral com remo de duas pás de alumínio. Ótimo estado. R\$ 260,00. F: (41) 3365-4725 com Rogério.

Barco Fluvimar 5,5m, borda alta, plataforma, modelo Squalus. Semi-novo. R\$ 3.300,00. F: (41) 3016-5334 com Silveira.

Barco alumínio 5m com carreta rodoviária registrada. Novo, sem uso. R\$ 4.000,00. F: (41) 9685-3232 com Schneider.

Barco Moamar Speed Pointer. 4500,00. R\$ 4.500,00. F: (41) 3333-1508.

Barco Fluvimar 6m com carreta rodoviária. R\$ 3.800,00. F: (41) 3333-1508.

Barco alumínio 5 m com carreta. R\$ 3.500,00. F: (41) 3699-0252 com José.

Barco de alumínio 5 m/99 com viveiro e carreta Onça do Brasil ano 94. Tudo em bom estado. R\$ 3800,00. F: (41) 3556-4281 e 9163-7561.

CONJUNTO

Barco de fibra Mistral 4,5m com motor yamaha 25hp, acessórios e carreta rodoviária. R\$ 5.500,00. F: (41) 8803-4673.

Barco Levefort Marajó 16’ com motor

Yamaha 40hp partida elétrica com carreta Onça do Brasil e eletrônicos e acessórios. R\$ 17.000,00. F: (41) 9693-3454 com Horácio.

Barco de 5m com motor Suzuki 15hp/07. R\$ 5.800,00. F: (41) 3414-1140 com Teco.

Barco 4,5m plataforma com motor 15hp/02, motor elétrico, carreta rodoviária e outros equipamentos. F: (41) 3239-1326 e 9985-8304 com José Eduardo.

Barco Pety borda alta 5m ano 2000 com motor Evinrude 15hp, carreta rodoviária, mais acessórios. Conjunto em excelente estado de conservação. R\$ 8.400,00. F: (41) 3329-6204 com Mário.

Bote Zefir Gold 4,20 com motor Yamaha 40hp, carreta rodoviária, rádio VHF e bomba de porão. Conjunto ano 2004 impecável. R\$ 18.000,00. F: (41) 9981-8303 com Deraldo.

Barco Caribe 500 com volante e motor Suzuki 30hp/94 com partida elétrica. R\$ 6.000,00. F: (41) 3432-0465 com Alberto.

Barco Tocantins 6 metros com motor 25hp/04. Impecável. R\$ 7.000,00. F: (41) 9164-0953 com Ricardo.

Barco inflável Nauta 4m com casco em fibra ano 98, motor Suzuki 30hp com carrinho e carreta rodoviária. R\$ 6.200,00. F: (41) 3245-6226 e 9906-8150 com Maria.

Barco inflável Zefir 4,20 mts com casco de fibra, motor Envirude 25hp, tanque inox e carreta rodoviária. R\$ 5.900,00. T: (41) 3383-6464 com Elcio.

Barco Zé Paixão-SP 4,20m com plataformas popa e proa, motor Mercury (manual) 40hp/01 e carreta Fort Car ano 2.001. O barco esta em Joinville. R\$ 8.500,00. F: (31) 8452-0578 com Roberto Romanowski ou (47) 3473-7031, com Josemar.

Barco em alumínio pro 15’ CDS Tracker

ano 2002 com motor Suzuki 25hp/98, carreta de encalhe e acessórios. R\$ 7.500,00. F: (41) 9178-6318 com Anselmo.

Canoa de fibra 8,5m por 1,27 de boca com motor Yanmar 90hp e carreta. R\$ 7.500,00. F: (41) 9619-7250 com Fernando.

Barco Bass Boat com motor Yamaha 115 hp, motor elétrico minkota de pedal 72 lbs, carreta Fort Car 2007 e sonar. Tudo impecável. R\$ 29.000,00. Aceito carro. F: (41) 3345-4595 e 8805-9881 com Cristiano.

Barco em alumínio Crovador 5,50m, ano 2005 borda alta, com viveiros, bancos altos e capota, motor Mariner 25hp/98, motor elétrico Minkota 36 lbs e carreta de encalhe. Completo. R\$ 9.000,00. F: (41) 3272-4141 e 9995-5335 com Jurandir.

Barco Benfort/94 5m com viveiro, motor Evinrude 15hp/94 com carrinho e carreta rodoviária/06 com guincho. Documentação OK. R\$ 6.800,00. F: (41) 3296-5223 e 9154-5118 com Carlos.

Barco de alumínio com motor Johnson 25HP (revisado), motor elétrico 26 libras, sonar e carreta rodoviária. R\$ 6.500,00. F: (41) 8413-6729 com João Vicente

Barco Inflável Flexboat 3,5m com motor Johnson 25hp/05 com 50hrs de uso e carreta rodoviária. Muito novo. R\$12.000,00. F: (41) 9605-9001 com Carmen.

Barco inflável Nauta 60 com motor Yamaha 90hp/06 e carreta rodoviária com 2 eixos. Completo. F: (41) 3311-1708 - 9977-1622 com Júlio.

Barco de madeira 10,60m cabinado completo com motor MWM 229 - 45hp. R\$ 17.000,00. F: (41) 3414-1140 com Teco.

Barco Levefort Marfim Pescador mais Motor Evinrude 35hp/98, com 220hs de uso e carreta rodoviária. Completo. R\$ 12.000,00. F: (41) 33321341 e

99512869 com Ricardo.

Barco de 5m com volante, motor Yamaha 15hp e carreta rodoviária. Completo. R\$ 6.000,00. F: (41) 3296-6277 com Maximo.

Barco CDS Tracker Pro15 com motor Evinrude 35hp manual e carreta Fortcar. Conjunto ano 2000. R\$ 13.800,00. F: (41) 8416-3953 e 3332-7448 com Edy.

Barco Tarpon 5m, borda alta, volante, motor elétrico com comando no assento giratório e carreta rodoviária. R\$ 5.500,00. F: (41) 9989-8178 com Choma.

Barco Pety 4,20m borda alta com motor 15hp Suzuki e carreta rodoviária. Ótimo preço. F: (41) 3013 0187, 9955 8904 e 8858 4777 com Edison ou Milena.

Barco inflável 4,5m fundo de fibra com motor Mercury 50hp novo, console, capota, eco, carreta nova. (Mosca branca) . R\$ 22.500,00. F: (41) 3343-5202 com Nilson.

Barco Mistral 4,30m, fibra de vidro, mais acessórios, motor Johnson 25hp e carreta rodoviária Global/98, registrada. R\$ 5.500,00. F: (41) 9964-6767 e 3267-2996 com Ivo.

Barco Marujo 6m com dois viveiros e motor Yamaha 25hp/98, revisado. R\$ 6.000,00. F: (41) 3262-1748.

Barco alumínio 5m por 1,60 de largura com motor Evinrude 25hp e carreta rodoviária. R\$ 5.500,00. F: (41) 3347-2229 e 9107-6839 com Paulo.

Barco Robalo 500, 5 mts, ano 2004, plataforma na popa e na proa com elétrico de pedal motorguide, motor Suzuki 40 hp/99 e carreta rodoviária ano 1994. Completo com eletrônicos. R\$ 13.500,00. F: (41) 3248-7070 e 9195-0686 com Aryon.

Barco de alumínio 6m, modelo Squalus, borda alta ano 2005, motor Suzuki 30 hp/96 com carreta. R\$ 8.500,00. Troco por conjunto maior valor até

MORO
iscas artificiais

DECONTO
ISCAS ARTIFICIAIS

PROMOÇÃO JORNAL PESCA DINÂMICA E ISCAS MORO - DECONTO

Assine o Jornal por apenas R\$ 45,00 anual e ganhe uma isca Moro - Deconto

Outra opção de assinatura é pelo site:

www.pescadinamica.com.br

(41) 3332-2322 / 9152-2943 / 3282-0267

ESCOLHA:

Birutinha

Lampejinho

Nome:			
Fone:		E-mail:	
Endereço:		Bairro:	
CEP:		Estado:	
VALOR DA ASSINATURA ANUAL: R\$ 45,00 (quarenta e cinco reais). A ficha de assinatura e o cheque nominal a Auriumsoft Tecnologia e Vídeo Ltda devem ser enviados ao endereço: Rua Brasília Itiberê, 2272 -apto 43 - CEP: 80230-050 - Curitiba - PR. Outras formas de pagamento ligue: (41) 3332-2322, com Rosemari ou 3282-0267, com Srª Arali.			

TOP CLASSIFICADOS

R\$ 18.000,00. F: (41) 3366-5955 e 9184-5694 com Fernando.

Barco 5 mts com motor Evinrude 15hp/97. R\$ 4.000,00. Tratar com Silvio (41) 3256-1545.

Barco de alumínio 16' ano 98 com capota, carreta de encalhe e motor Yamaha 40hp/98. R\$ 10.500,00. F: (41) 8819-9688 com Dêlcio ou (41) 9118-2343 com João.

Veleiro Ranger 22 com motor Honda rabeta longa ano 2003 e título da Marina Oceania. Em estado impecável e completo. F: (41) 9955-3315 com Silvio.

Lancha Ecologia 17' ano 2002 com motor Evinrude 30hp/95 e carreta rodoviária/02. Em ótimo estado. R\$ 11.000,00. F: (41) 9974-1284 e (47) 8437-2787 com Nilson.

Lancha de madeira 7,65m com motor MB 90hp e rabeta Volvo Penta 280. R\$ 20.000,00. Troco por barco de menor valor ou moto. F: (41) 9149-9992 com Paulo.

Lancha Diamar 15' casco duplo com motor 55hp e carreta rodoviária. R\$ 12.500,00. Troca por conjunto de maior valor. F: (41) 8871-2587 com Flávio.

Lancha Cangouru 17' com motor 115hp Johnson com 2 tanques de gasolina, duas bombas de porão, bancos novos e capota. R\$ 25.000,00. F: (41) 9968-5989.

Lancha Cabrasmar UB 25' ano 1990 com motor Mercedes 352 de 250hp. Especial para pescaria e mergulho. R\$ 63.000,00. F: (47) 9917-3207 com Ruben Contreras.

Lancha de fibra 19' Maimi 4.9 com motor 70hp, carreta rodoviária e toldo. Conjunto a toda prova ano 99. R\$ 23.000,00. F: (41) 8404-8359 com Sergio Lino.

Lancha Marajó 16' ano 2001 com motor Johnson ano 1999, comando, direção, toldo e carreta rodoviária ano 2000. Em excelente estado. R\$ 10.500,00. F: (41) 9989-4240 e 8432-1239 com Victor.

Lancha Alternativa 630 22' com motor Yamaha 200hp. Completa e com eletrônicos. Conjunto 97 em excelente estado. Aceito propostas. R\$ 32.000,00. F: (41) 3424-0088 e 9143-5475 com Rocha.

Lancha DM 22' cabinada com motor Johnson 250hp. F: (41) 9973-2152 e 3274-8646 com Paulo.

Lancha Bass Way com motor Mercury 60hp, carreta rododoviária e

eletrônicos. Conjunto 2003 completo. R\$ 17.500,00. F: (41) 9615-9449 e 3343-0019 com Fernando.

Lancha de fibra Pro-Layne 530 com motor 50hp com trim e carreta rodoviária. R\$ 14.000,00. Aceito ofertas. F: (41) 3365-0538 e 9915-8710 com Geraldo.

Lancha Flyfish 17' com motor Mercury Optimax 90hp. Conjunto completo com toldo, gps, sonar, rádio, carreta de encalhe e rodoviária. R\$ 38.000,00. F: (41) 9164-0953 com Ricardo.

Lancha Marajó 19' Machine ano 2002 com motor Johnson 90hp/02 com 70 horas de uso e carreta rodoviária. R\$ 33.000,00. Completa e em excelente estado. F: (41) 3369-4257 e 9983-8161 com Márcio.

Lancha Carbrasmar 23' modelo Xaréu com motor chevrolet gas. marinização Volvo Penta Rabeta 275. Reformada, nova, completa com GPS e sonar. R\$ 35.000,00. F: (41) 9953-5091 e 3232-3474 com Tony.

Lancha Runer 19' ano 1998 com motor Mercury 90hp/02 com rádio VHF, sonar, bússola, bomba de porão e capota. R\$ 27.000,00. F: (41) 9178-6318 com Anselmo.

Lancha Rager 15' ano 91 com motor Johnson 45hp/91 com partida elétrica, sonar e carreta. Documentação em dia. R\$ 10.000,00. F: (41) 9108-1404 com Edna ou Miranda.

Lancha Bass Way com motor Mercury 60hp e carreta rodoviária. Conjunto 2007 completo com 20h de uso. R\$ 28.500,00. F: (41) 3334-4444 e 8813-7476 com Salvador.

Lancha Marfim 5.0 CLX 2007 com motor Yamaha 40hp/99 completo e carreta Fort Car 2006. R\$ 22.500,00. F: (41) 8864-5932 com Adriano.

Lancha Ruwa 28 pés em fibra cabinado com motor Mold completa. Capacidade 9 pessoas. R\$ 25.000,00. Aceito troca. F: (41) 8863-9300 com Carlos.

Lancha Metalglas 17 pés ano 2002 com motor Yamaha 60HP/98 e carreta Fort Car, completo. R\$ 20.000,00. F: (41) 3039-9691 e 9235-5474 com Mara.

Lancha Forbeck 20' com motor Evinrude 140hp completa. Encontra-se no IC de Morretes. R\$ 15.000,00. F: (41) 9181-2005 com Fábio Guto.

Carbrasmar 23' com motor volvo 6cc gasolina e rabeta volvo 275. R\$ 26.000. Troco por automóvel ou barco de menor valor. F: (41) 9978-8774 com Alemão.

Carbrasmar 20 pés com motor 85hp/98 Yamaha, com carreta de encalhe. R\$ 19.000,00 aceito carro. F: (41) 9976-0991 e 3274-4063 com Irineu.

Lancha Cassarino 17' com motor 140hp impecável. R\$ 14.000. F: (41) 3673-1740 e 99563603.

Lancha Ruwa 27 pés, ano 85, com motor diesel marca RS Mold. Completa. Em perfeito estado. R\$ 30.000,00. Aceito carro. F: (41) 8832-3985 com Nelson

Lancha Cassarino 16', motor 70hp/94, carreta, capota, bomba, rádio, entre outros. R\$ 12.000,00. F: (41) 3226-2001 com Joarez.

Lancha Sport 15' Fbratec completa com motor Suzuki 40hp e carreta rodoviária galvanizada. R\$ 13.000,00. Troco por carro. F: (41) 3349-9496 e 9206-3036 com Jefferson.

Lancha Caprice em fibra 16' com motor 40 hp/2002, 3 cil. Conjunto impecável. R\$ 10.000,00. F: (41) 3383-8585 com Serafim.

Lancha 12' em fibra com proa fechada com motor Evinrude 55 HP, carreta rodoviária 2006. Excelente conjunto. R\$ 8.000. Aceito troca por motor 15hp. F: (41) 3034-2451 e 9108-2451 com Bira.

Lancha Alternativa 550 ano 96, motor Yamaha 115HP/97, completa. R\$ 19.500,00. F: (41) 9971-2244 ou 9962-0701.

Lancha Fly Fish 19' com motor Evinrude 115hp completa. Conjunto 2005. R\$ 50.000,00. F: (47) 9146-1232.

Barco Escaler casco Austríaco de alumínio naval, motor MWM 45 marítimo, com 3 camas, banheiro e cozinha. Preço a combinar. F: (47) 3448-3410 e 9982-3455 com Carlos.

PESCA

Molinete Penn Silverado 6000, 4+1 rolamentos, pesca pesada, 225/16 (yd/lb). Novo na caixa. R\$ 230,00. F: (41) 9974-2289 com Haroldo.

GPS Garmim Etrex na caixa com cabo de dados para computador. R\$ 370,00. F: (41) 9917-6088 com Fernando.

GPS Map60c Garmin. R\$ 700,00. F: (41) 3333-7181 e 99676946 com Ton.

Carretilha Abu Garcia 6500C4 "direita" semi-nova, cor azul. R\$ 400,00. F: (41) 8414-7871 e (43) 9963-5433.

Carretilha Quantum Accurist 2 AC500CX dourada, 5BB, 150yd/12lb. Novo na caixa. R\$ 400,00. F: (41) 9974-2289 com Haroldo.

Carretilha Shimano Curado 101D (esquerda), nova, na caixa. R\$ 470,00. F: (41) 3296-1151 e 8804-6373 com Osni.

GPS Garmin 5 portátil terrestre, aéreo e marítimo completo. Novo. R\$ 1.050,00. F: (41) 9979-2906 com Danilo.

GPS Garmin Geko 101. R\$ 300,00. F: (41) 3027-3306 e 8816-6769 com Nelson.

DIVERSOS

Urgente: Título de sócio do Clube Náutico de Antonina com direito a frequentar a sede social e vaga em garagem coberta. R\$ 3.000,00. F: (41) 8423-7360 e 3079-7256 com Sérgio.

Carreta Fort Car para barcos de 15' a 19' ano 2002. Em excelente estado. R\$ 2.000,00. F: (41) 9983-8161 Márcio.

Carreta rodoviária Onça do Brasil de 4,5m em bom estado, doc. Ok. R\$ 900,00. F: (41) 9657-7992 com Rui.

Carreta rodoviária semi-nova. R\$ 2.500,00. F: (41) 9973-2152 e 3274-8646 com Paulo.

Hélice de motor Yamaha 25hp e tanque reserva 10lt. R\$ 250,00. F: (41) 3333-7181 e 9967-6946 com Ton.

Jet Sky Sea Doo 1998 super conservado. R\$ 18.500,00. F: (41) 8816-6769 com Nelson.

Carreta rodoviária, reforçada, documentação ok. R\$ 1.700,00. F: (41) 9104-8823 e 3423-5098.

Carreta para jetski ou moto toda em alumínio, em excelente estado. R\$ 1850,00. F: (41) 3338.7666 com Paulo.

Chácara de 4,5 alqueires com casa de alvenaria com sobrepiso de 35 m2 às margens do rio Iguaçu, em Canoieiros, Lapa-PR. Doc. Ok. R\$ 28.000,00. Aceito barco com motor de até R\$ 10.000,00. F: (41) 9165-8269 com Saico.

TROCA

Vídeo game Sega Saturno com 3 CDs (R\$ 180,00). Por carretilha maior valor (Shimano, Daiwa, Abu Garcia). F: (41) 3332-2322 e 9152-2943.

Moto 125 ano 2005 por conjunto barco, motor e carreta no valor base de R\$ 6.000,00. F: (41) 9139-4997 com Eliane.

Doas bicicletas e móveis usados por material de pesca, motor de popa ou casco de barco. F: (41) 3455-2785 e 8436-0870 com Jeferson.

Computador Atlon xp1.8, 512 memória, hd 80g, monitor 19", gravador de dvd. Por por motor de popa 15hp. F: (41) 3349-9496 e 9206-3036 com Jefferson.

Motor de Opala, modelo 81 em ótimo estado. Por barco ou motor. F: (41) 9633-3039 e 3455-2785 com Jeferson.

DVD, CD, games, aparelho de som e outros eletrônicos. Por barco ou motor. F: (41) 9633-3039 e 3455-2785 com Jeferson.

COMPRA

Motor de popa 50hp de qualquer marca com partida elétrica e comando à distância. Bem cuidado e de preferência usado em água doce. F: (44) 3029-2628 e 9117-0555 com Antonio Carlos.

Motor de popa até 40hp com comando a distância e partida elétrica. F: (41) 9603-1549 com Vinicius.

Motor de popa com rabeta longa (para veleiro) de 6, 8, ou 14hp de qualquer marca, porém em ótimo estado. F: (42) 2101-5800 e 8812-0007 com Ademair.

Capa para barco com console de 5mx1.40m em lona para viagem. F: (41) 9603-1549 com Vinicius.

Para pessoa física, o anúncio é gratuito, no formato de classificado simples de compra, venda e troca de equipamentos de pesca e náutica.

Contato: (41) 3332-2322
pescadinamica@gmail.com



Promoção Turma do Choma

41. 3365.4448 - 9989.8178

Preencha e concorra uma pescaria em Presidente Epitácio ou Panorama!

Nome:			
Fone:	E-mail:		
Endereço:	Bairro		
CEP:	Cidade:	Estado:	

Sorteio dia 27 de Novembro de 2008. O cupom pode ser enviado à R. Brasília Itiberê, 2272 - apto 43 - 80230 I-050 - Curitiba - PR ou para o e-mail: pescadinamica@gmail.com ou nas lojas **PESKITO E PESCA TROPICAL.**

Grande Torneio de Pesca no Pesque e Pague Fish Silva

Dia 08/06/08 - Das 9h30 às 15h30

Inscrição: R\$ 95,00

Antecipado até o dia 5/6/08 - R\$ 85,00

(41) 3265-6259 - 9155-9285

www.fishsilva.com.br

contato@fishsilva.com.br



PREMIAÇÃO

- 1.º: Um Carro Fiat Palio Ed Ano 97 (R\$ 14.000,00)
- 2.º: Um Boi
- 3.º: Um Porco
- 4.º: Um Prêmio Surpresa para o Maior Peixe

Pesque e Pague

Fish Silva

Rua Presidente João Gulart, 436 - Tatuquara - Curitiba - PR



Peixe pescador

Respeito, conforto e segurança

47 3448 3410

47 9982 3455

carlosalbertoixe@gmail.com

CONHECIMENTO
REAL
SOBRE PESCARIA

- Barcos para 10 pessoas.
- Churrasqueira.
- Chapa para lanches.
- Aparelhos de última geração.
- Ambiente climatizado.
- Motor MWM 140 e 90 HP.
- Marinheiros habilitados.

Bal. Barra do Sul - SC



AUTOLINS

A maior Loja de pickups do Brasil

5.000m²
200
caminhonetes no pátio

BR-277 | SAÍDA PARA PARANAGUÁ (em frente à primeira passarela) | (41) 3267-6383 | www.autolins.com

PESCA ESPORTIVA

Mês do Trabalhador

Época de pescar:

- Olho de Cão,
- Anchovas,
- Pescadas,
- Bieudas,
- Espadas,
- Olhetes,
- Sargos,
- Parus,
- e muito mais...



FAST FISH (Grupos Fechados)
oferta Inovadora de Pescarias Rápidas,
duração mínima de 5 horas. Confira!

PESCARIA ESPECIAL (Grupos Abertos)
programações todas as **TERÇAS** e **QUINTAS FEIRAS**,
saíndo pela manhã e retornando à tarde. Cadastre-se!

PROMOÇÃO DE PESCARIA (Grupos Fechados)
para dias de semana **20% de desconto**.
Estendido para Mês de Maio/2008. Programe-se!

MELHOR INFRA-ESTRUTURA

São 6 embarcações, vistoriadas e autorizadas,
estacionamento e 2 pousadas, para melhor atender-las...

[47] 3448-1235 / 3448-2082

www.marazulpescaria.com.br

MAR AZUL

PESCARIA
Balneário Barra do Sul - SC

VENHA PESCAR COM O AUXÍLIO
DE PROFISSIONAIS!

